

Classi IIA e IIB scuola Gino Bellini

- Visione frontale delle pareti dell'aula



- Attività di riduzione dei banchi per la realizzazione dei modellini dei banchi per il plastico dell'aula



Preparazione della pianta dell'aula

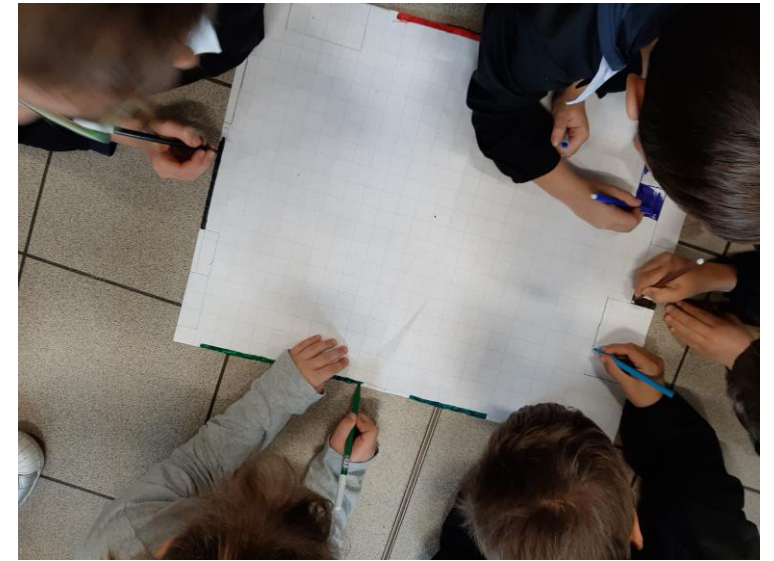
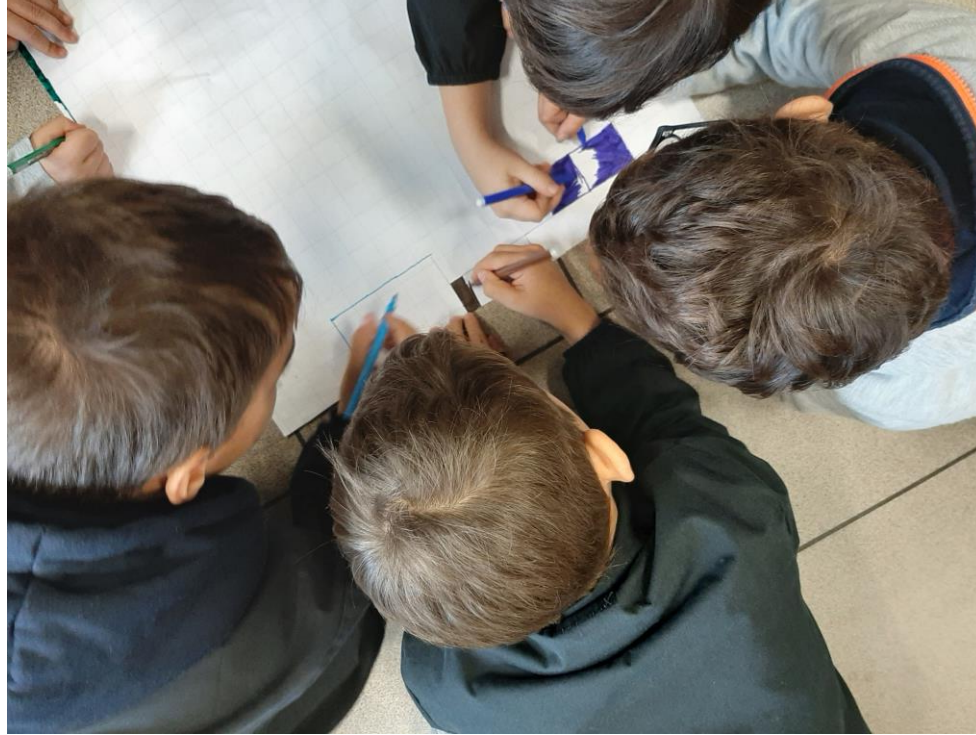

Plastico e pianta dell'aula classe IIA

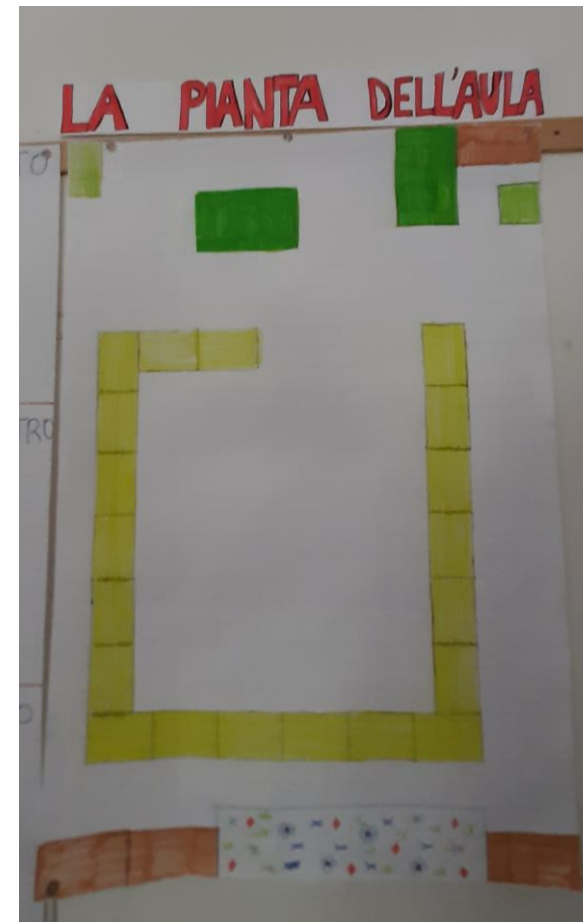

Plastico e pianta dell'aula classe IIB



La pianta e legenda dell'aula sul quaderno coi quadretti da 1 cm



La pianta dell'aula sul
quaderno coi quadretti
da 0,5 cm

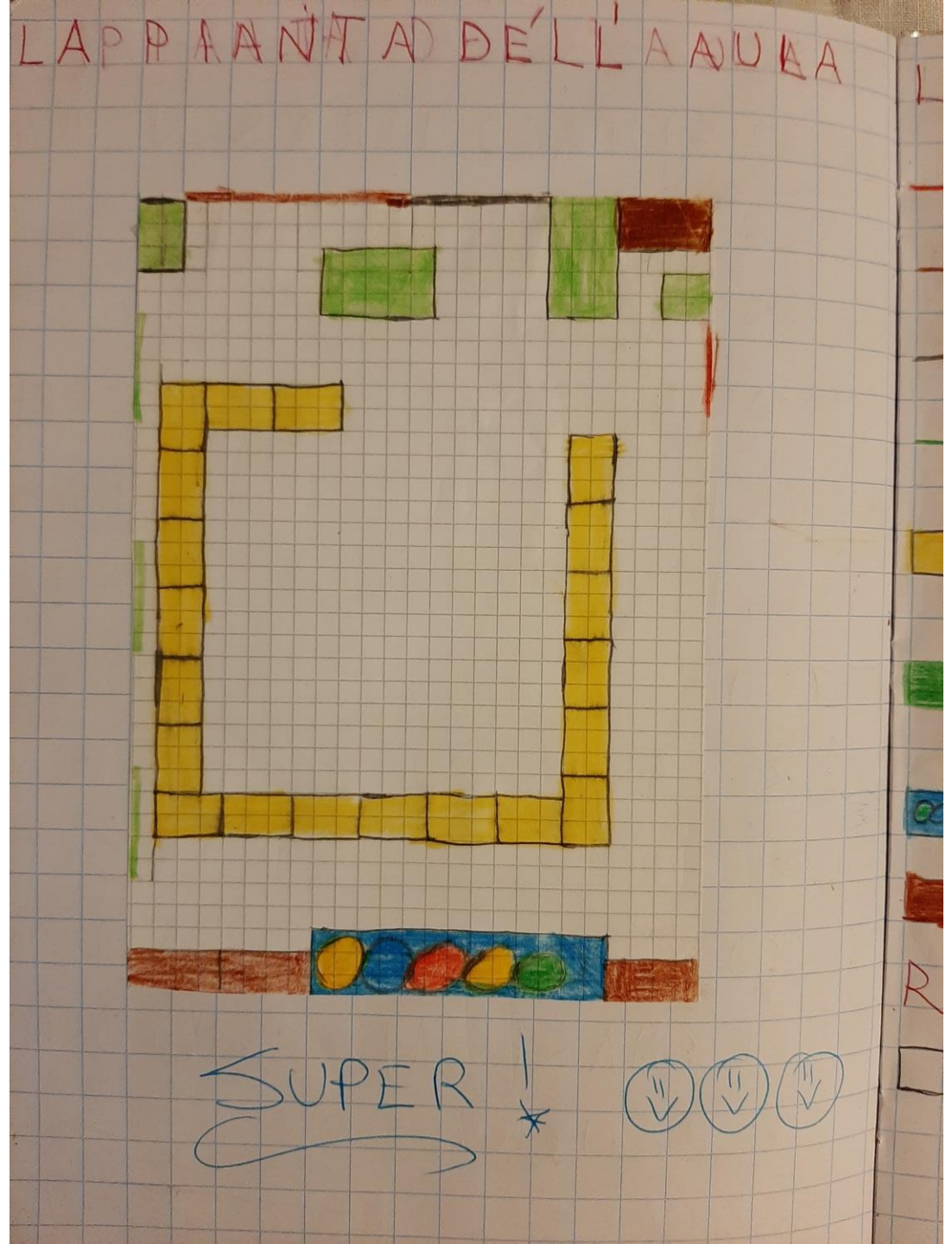

Pianta e legenda del primo piano della scuola

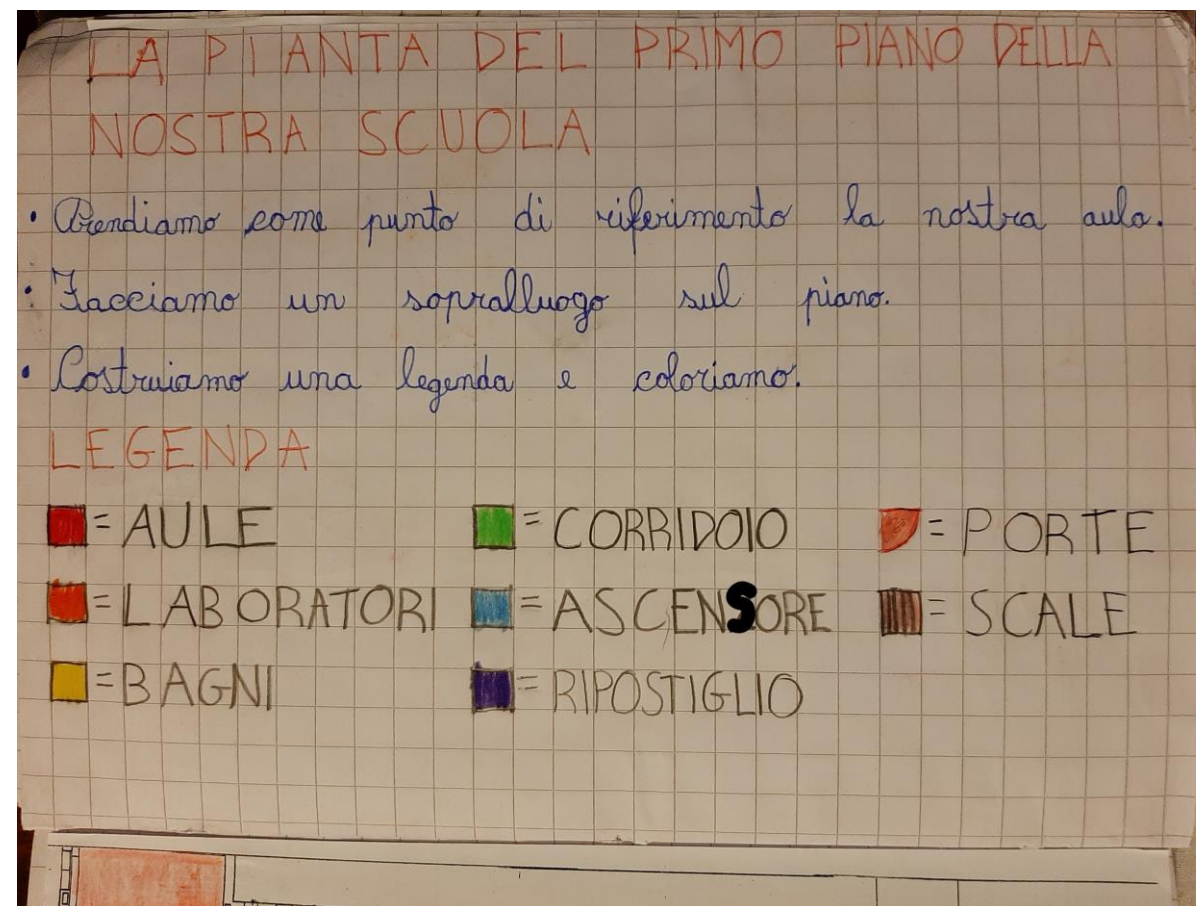
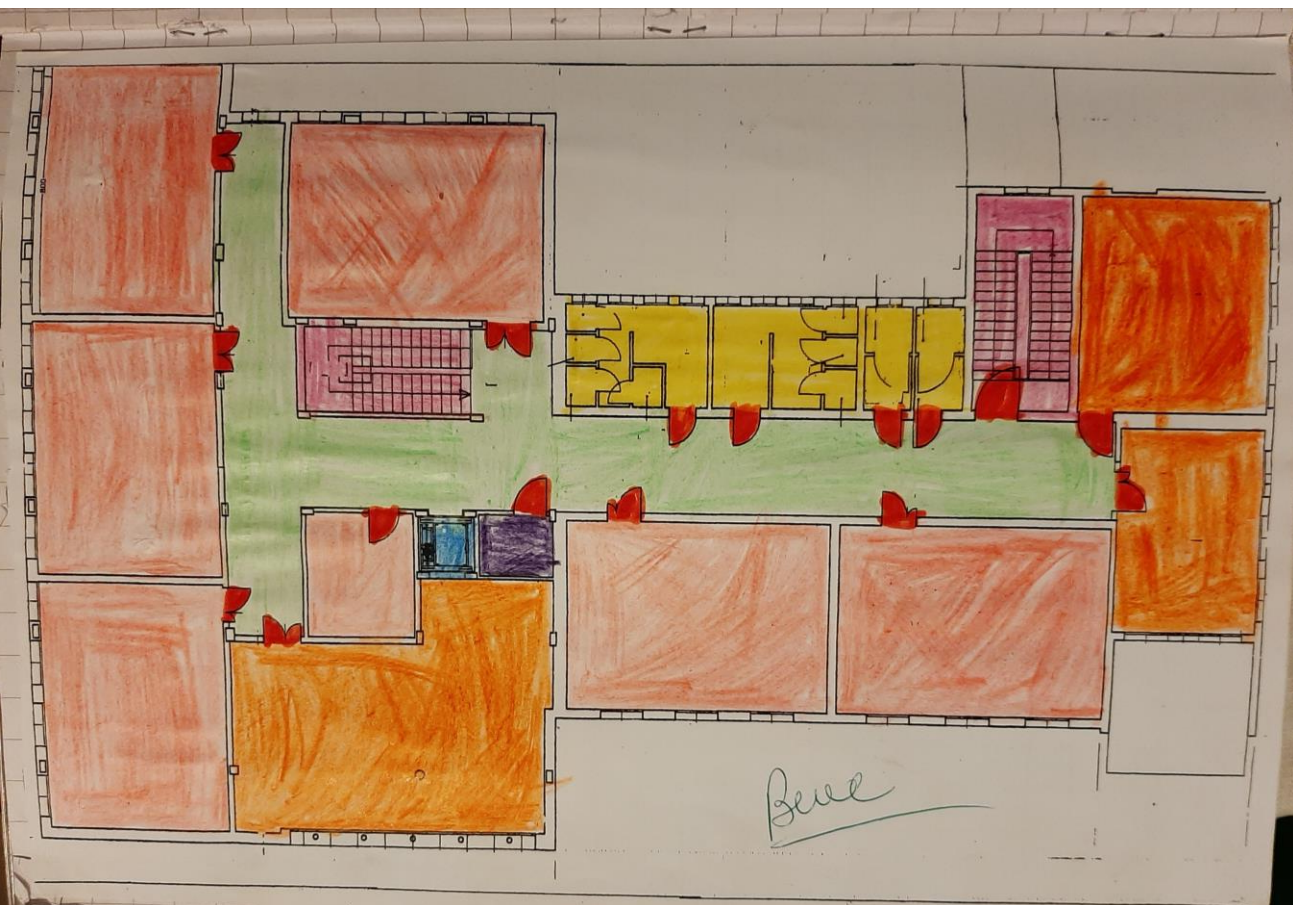

Gioco di orientamento a coppie

GIULIA B.G.

Osservate la pianta del primo piano della scuola: scrivete nella tabella a quali ambienti corrispondono i seguenti numeri

1 = 1 ^a B	4 = ASCENSORE	7 = AULA INSEGNANTI
2 = SCALE	5 = BAGNO MASCHILE	8 = AULA DI IMMAGINE
3 = AULA GEOGRAFIA	6 = 4 ^a A	9 = 5 ^a B

Seguendo l'ordine indicato in tabella, recatevi in ogni ambiente e cercate un biglietto colorato: ricopiate le parole che trovate scritte sui cartellini e vedrete comparire un messaggio.

BRAVI AVETE LETTO CORRETTAMENTE LA PIANTA DEL NOSTRO PIANO

DaD

Descrivi il percorso casa scuola mettendo in evidenza i punti di riferimento.

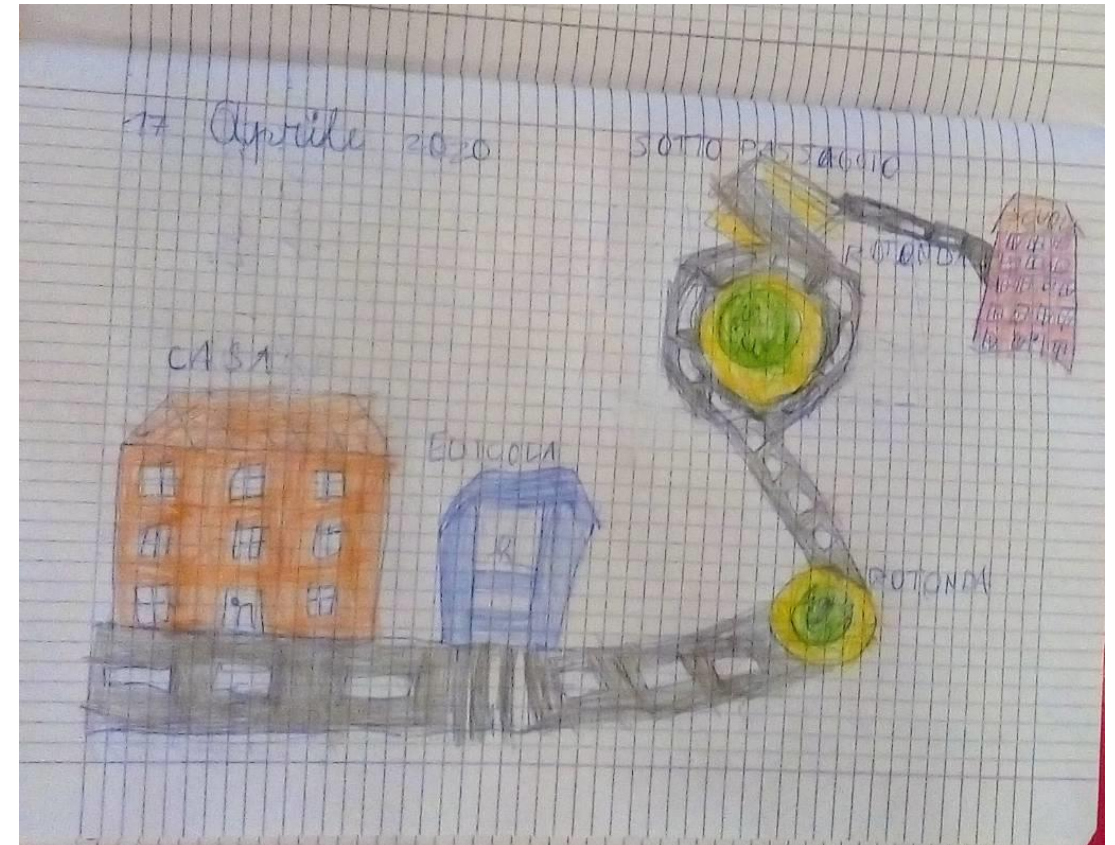
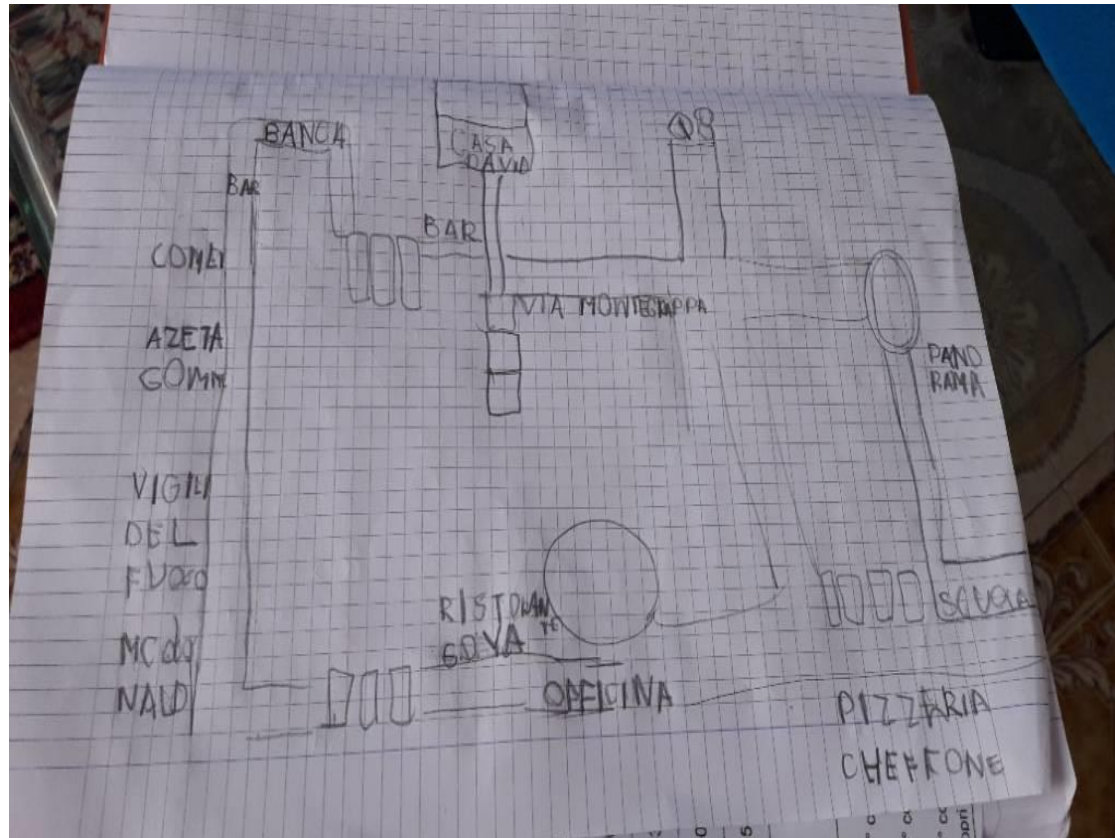

18 Aprile 2020

Punti di riferimento

Esco da casa in via Lucania e la percorro tutta.

Quando arrivo alla falegnameria, giro a sinistra, in via Belmonte

Arrivato all'incrocio con via Parri in piano giro a destra, arrivo alla prima rotonda proseguo dritto, supero la COMET e continuo

fino alla rotonda del M. DONALD proseguo dritto

fino all'incrocio con via

Quattro punti la percorro tutta e sono arrivata a scuola

17 Aprile

Punti di riferimento



Completa la pianta del primo piano della scuola



Non avevano a casa il quaderno di geografia quindi hanno rifatto la pianta a casa in base a quello che avevano fissato in presenza.

Traccia il percorso descritto dalla maestra

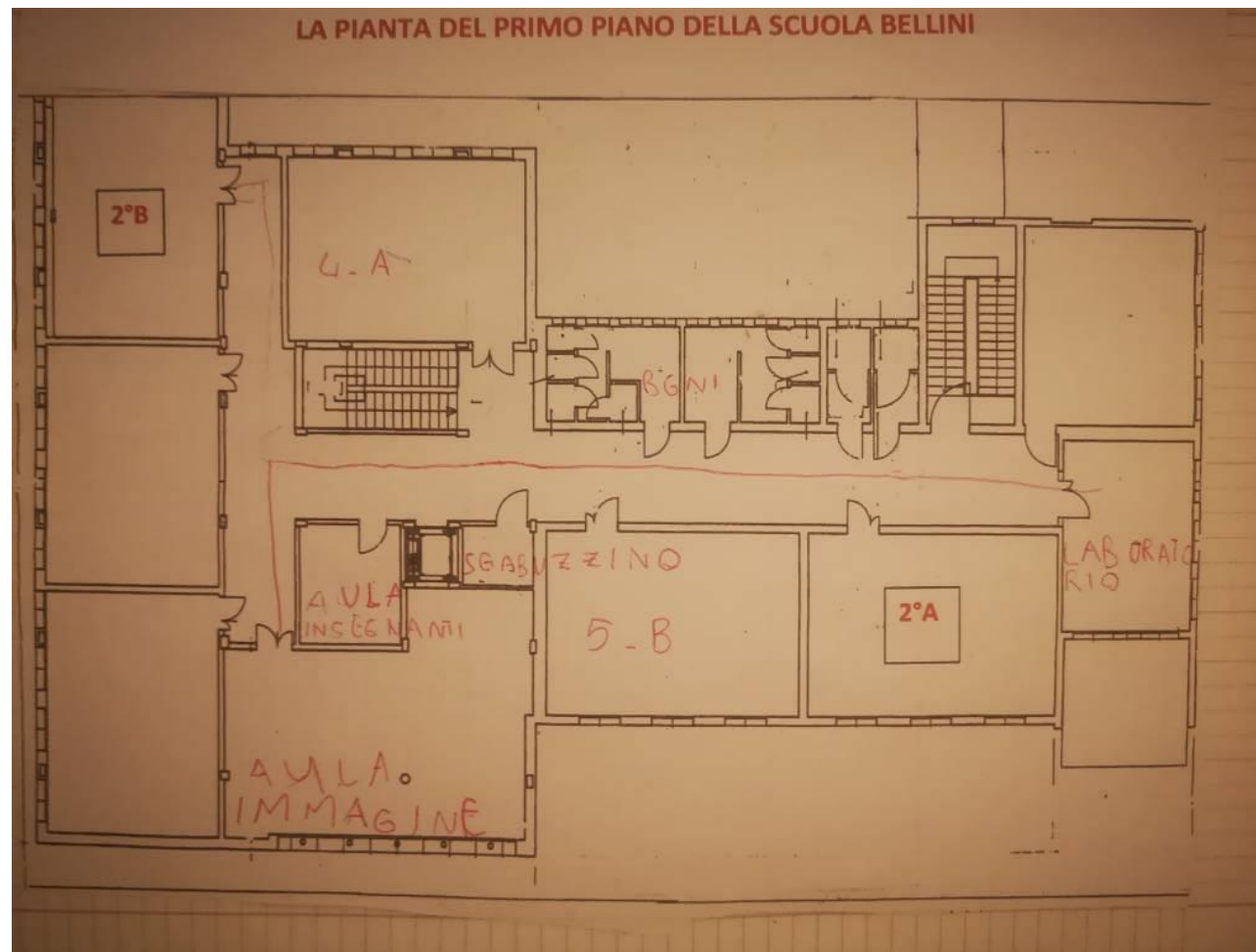

Ora tocca a te!
Descrivi il percorso che
compi per raggiungere la IIA

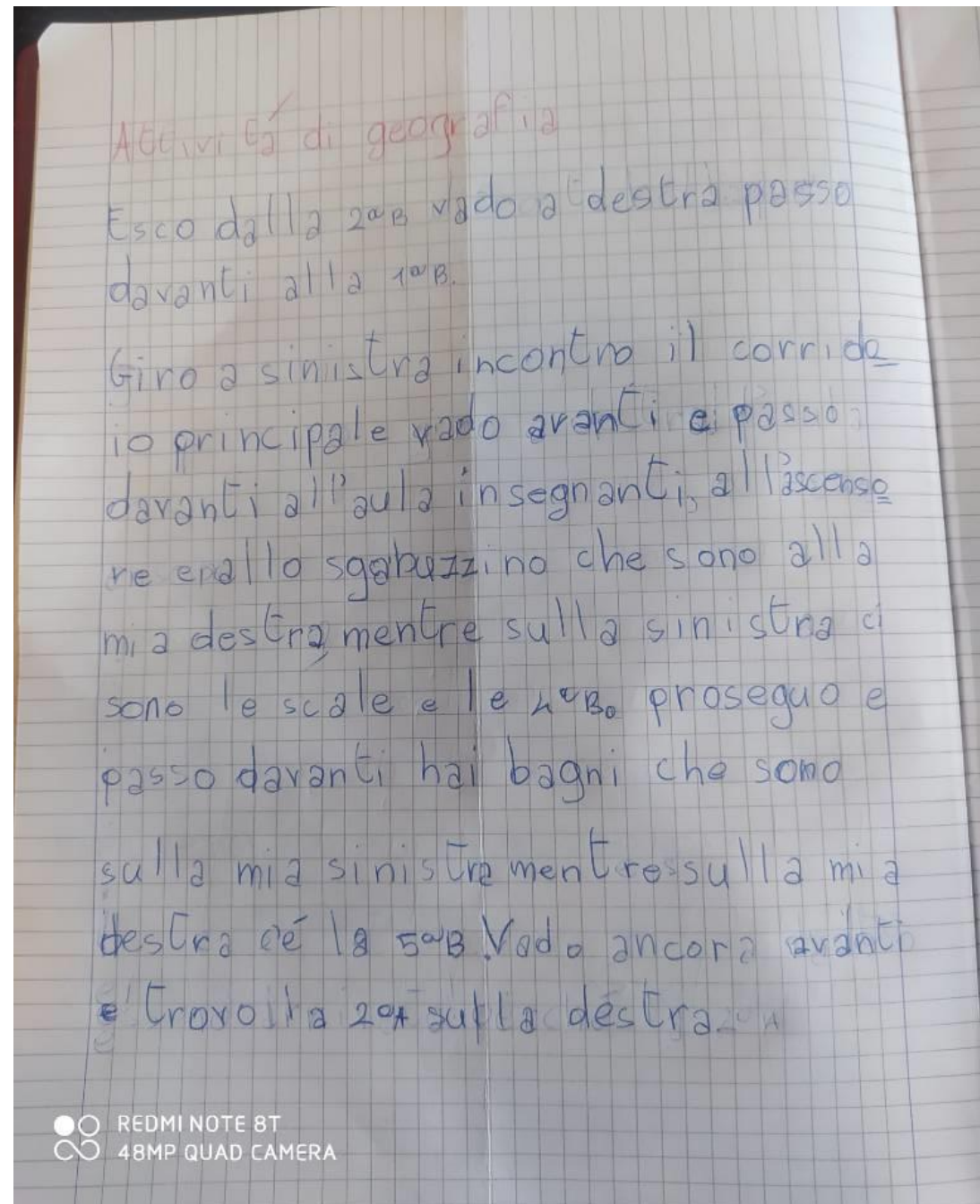

Descrivo il percorso per
andare dalla 2B alla 2A.
Esco dalla mia classe.

- Passo dalla 2B
- Proseguo dritto e quando
incontro il corridoio
giro a sinistra.
- Vado avanti e passo
davanti all'aula
insegnanti, all'ascensore
e allo sgabuzzino che
sono alla mia destra,
mentre sulla sinistra
ci sono le scale e la 4A.
- Proseguo e passo davan-
ti alla 5B.
- Giro a destra e sono
arrivata.

2 Maggio 2020

Ora prova da solo e
descrivi sul quaderno a
quadretti il percorso per
andare dalla 2^aB alla 2^aA.
Esco dalla mia classe.

Giro a destra vado drit-
to, alla mia destra c'è la
7A, giro a sinistra, sulla
mia destra incontro l'aula
delle insegnanti, l'ascensore,
lo sgabuzzino e alla
mia sinistra ci sono le
scale.

Proseguo e passo davanti
alla 5B che si trova alla
mia destra, mentre alla mia

sinistra ci sono i bagni.
Proseguo ancora un po'
avanti e trovo la 2A
alla mia destra.